

**NICOLA TONCELLI
ARCHITETTO**

Via A. Gramsci, 115 - 57016 Rosignano Marittimo (Li) - tel/fax 0586/764138
C.F. TNC NCL 62C23E625W - P. IVA 01144340492

COMUNE DI ROSIGNANO MARITTIMO

Provincia di Livorno

IL CASTELLO E IL SUO PARCO

**RIQUALIFICAZIONE FUNZIONALE DEL
COMPLESSO DEL CASTELLO PASQUINI E
DEI SUOI ANNESSI**

PROGETTO E D. L.: NICOLA TONCELLI ARCHITETTO

COLLABORATORI:



STATO	<input type="checkbox"/> ATTUALE	<input checked="" type="checkbox"/> PROGETTO	<input type="checkbox"/> SOVRAPPOSTO
-------	----------------------------------	--	--------------------------------------

TAVOLA N.	DENOMINAZIONE	SCALA	DATA
	PIANTA DEL LOCALE EX-SCURDERIE	1:100	dicembre 97

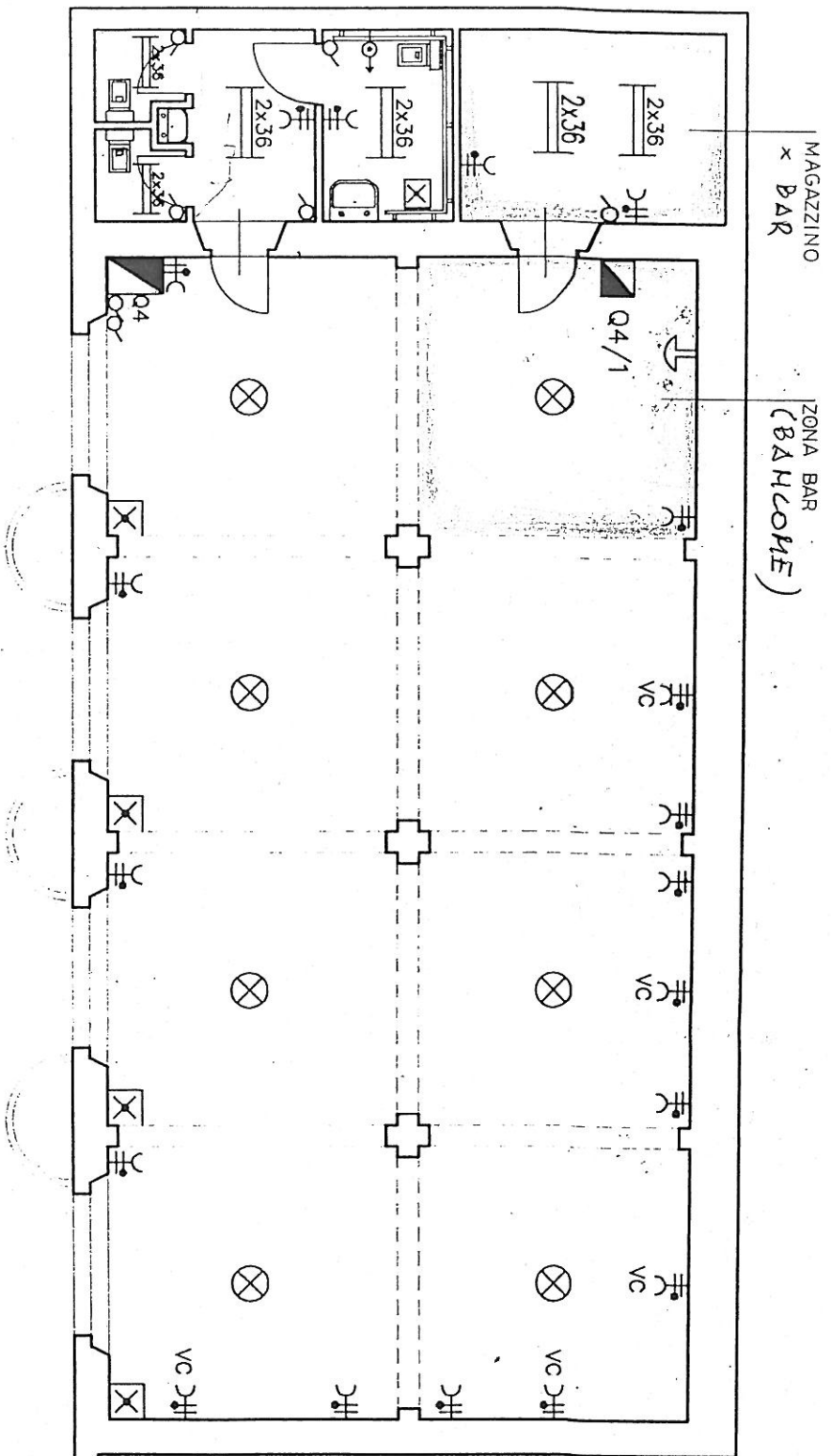

SUPER COMPRESSIVA SALLA ~ 130 mq.
 MAGAZZINO ~ 9
 W.C. ~ 13