

**NICOLA TONCELLI
ARCHITETTO**

Via A. Gramsci, 115 - 57016 Rosignano Marittimo (Li) - tel/fax 0586/764138
C.F. TNC NCL 62C23E625W - P. IVA 01144340492

COMUNE DI ROSIGNANO MARITTIMO

Provincia di Livorno

IL CASTELLO E IL SUO PARCO

**RIQUALIFICAZIONE FUNZIONALE DEL
COMPLESSO DEL CASTELLO PASQUINI E
DEI SUOI ANNESSI**

PROGETTO E D. L.: NICOLA TONCELLI ARCHITETTO

COLLABORATORI:



| | | | |
|-------|----------------------------------|--|--------------------------------------|
| STATO | <input type="checkbox"/> ATTUALE | <input checked="" type="checkbox"/> PROGETTO | <input type="checkbox"/> SOVRAPPOSTO |
|-------|----------------------------------|--|--------------------------------------|

| TAVOLA N. | DENOMINAZIONE | SCALA | DATA |
|-----------|--------------------------------|-------|-------------|
| | PIANTA DEL LOCALE EX-SCURDERIE | 1:100 | dicembre 97 |

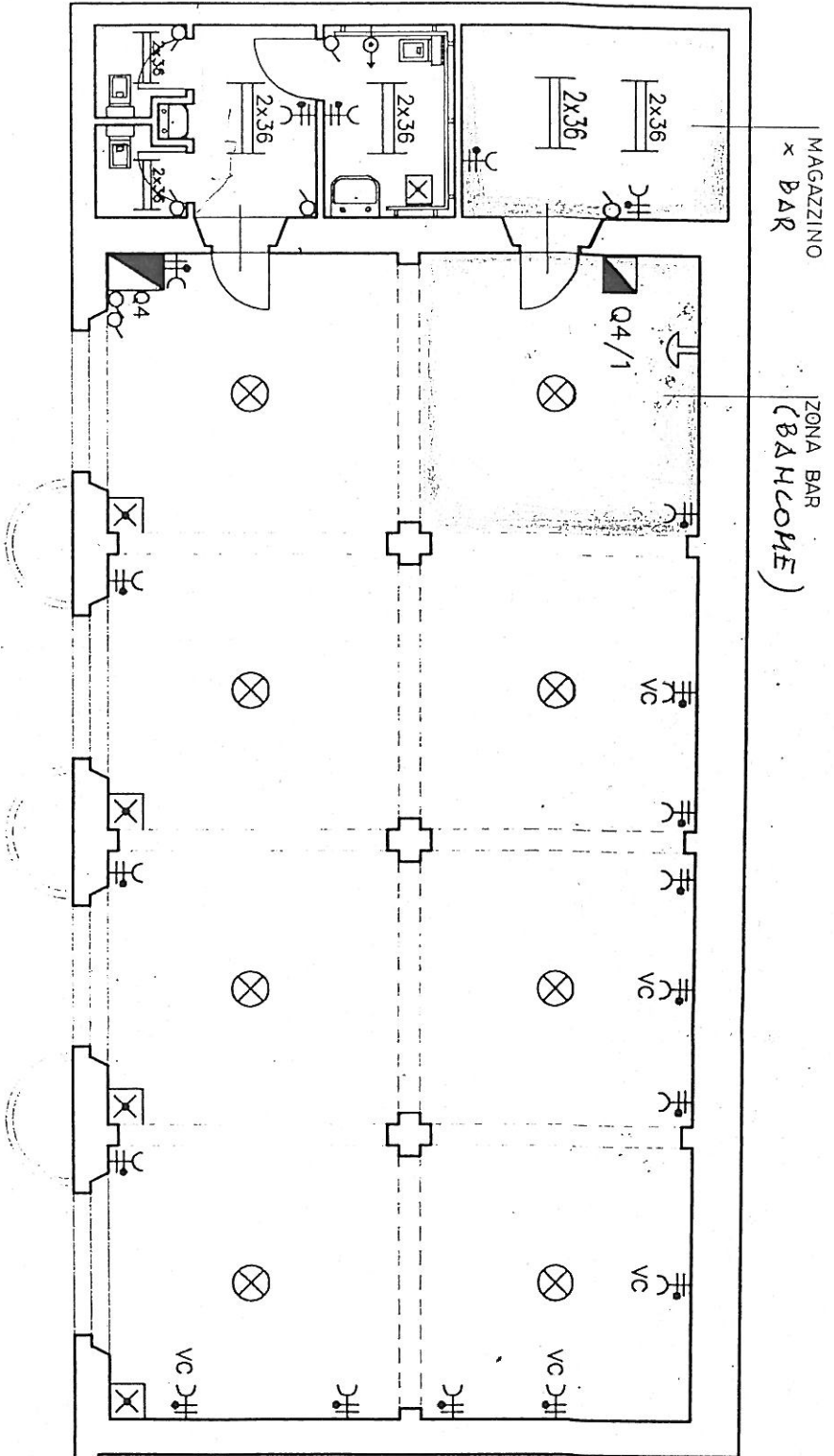

SUP. COMPRESIVA SALA ~ 130 mq.
 MAGAZZINO ~ 9
 W.C. ~ 13